

Der Beitritt zum  
**Förderverein der Regenbogenschule Sarstedt e. V.**  
erfolgt im Rahmen der

**Familienmitgliedschaft**

der umseitig genannten Personen,  
ein Stimmrecht je Familie,  
Mitgliedsbeitrag 10,00 Euro

**Einzelmitgliedschaft(en)**

der umseitig genannten Person(en),  
ein Stimmrecht je Person,  
Mitgliedsbeitrag 10,00 Euro pro Person

**Ermächtigung zum Einzug von Forderungen  
mittels Lastschriften.**

Der Förderverein der Regenbogenschule Sarstedt e. V.  
ist berechtigt, den **Jahresbeitrag von 10,00 Euro**  
**je Mitgliedschaft** zu Lasten meines/unseres Giro-  
kontos mittels Lastschrift einzuziehen.

IBAN

BIC

Kreditinstitut

Datum

Unterschrift

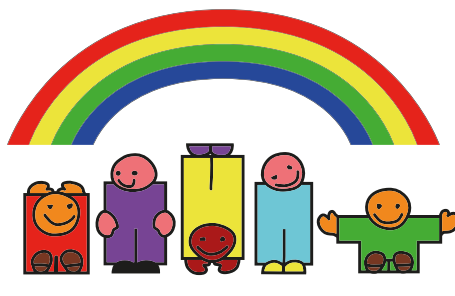

**Förderverein  
der Regenbogenschule  
Sarstedt e.V.**

**Ansprechpartner**

**Mitglieder des Vorstandes  
des Fördervereins**

(siehe Infotafel im Forum)

E-Mail: fv-rbs@gmx.de

oder

**Sekretariat der Regenbogenschule**

Vor der Kirche 9

31157 Sarstedt

Telefon: 05066 - 70680

**Kontoverbindung Förderverein**

Hannoversche Volksbank

IBAN: DE89 2519 0001 1360 5941 00

BIC: VOHADE2H

Gläubiger-ID: DE84ZZZ00000369191

[www.regenbogenschule.sarstedt.de](http://www.regenbogenschule.sarstedt.de)



**Förderverein  
der Regenbogenschule  
Sarstedt e.V.**

**Schule mitgestalten!  
Unsere Kinder sind es wert.**

## Wer sind wir?

Der Förderverein besteht aus ca. 130 engagierten Eltern, Lehrerinnen und Lehrern und unterstützt Bildung und Erziehung in der Regenbogenschule.

Wir finanzieren Dinge, für die die Mittel sonst fehlen und helfen bei diversen Schulveranstaltungen mit.

Das Geld dafür stammt aus den Mitgliedsbeiträgen und aus Spenden.



## Aktiv dabei!

Neben der Finanzierung von Anschaffungen oder Aktionen engagieren wir uns auch aktiv im Schulalltag und darüber hinaus:

- Organisation des Einschulungs-Cafés
- Getränkeausgabe bei Sportfesten
- Zeugnis-Café
- Beschaffung und Verkauf von Schul-T-Shirts
- Erstellung des Jahrgangs-Fotoheftes für die 4. Klassen
- Unterstützung bei Veranstaltungen z. B. Adventslauf, Auftritte des Chors etc.
- Organisation von Lesungen

## Finanzierte Projekte

Wir konnten für die Schülerinnen und Schüler der Regenbogenschule bereits in vielen Bereichen Projekte (mit-)finanzieren:

- Lautsprecheranlage für das Forum
- Mitfinanzierung der „Burg“
- Ballfangnetze auf dem Schulhof
- Spielgeräte
- Musikinstrumente
- Bücher für die Schulbücherei (KIZ)
- Fahrräder für die Fahrradprüfung
- Gehörschutz (Mickey-Mäuse)
- weitere Projekte

Mit Ihrem Mitgliedsbeitrag im Förderverein tragen Sie dazu bei, das schulische Angebot vielfältiger zu machen. So können zusätzliche Arbeitsmittel und Spielgeräte für unsere Kinder erworben werden.

Darüber hinaus freuen wir uns, wenn Sie uns auch bei Veranstaltungen tatkräftig unterstützen möchten, denn gemeinsam können wir mehr erreichen.

## Mitglied werden.

## Beitrittserklärung

an den  
**Förderverein der Regenbogenschule Sarstedt e. V.**

per **E-Mail** an fv-rbs@gmx.de,  
über die **Postmappe** Ihres Kindes oder  
per Post an das **Sekretariat** der  
Regenbogenschule, Vor der Kirche 9, 31157 Sarstedt

\_\_\_\_\_  
Name, Vorname

\_\_\_\_\_  
Name, Vorname

\_\_\_\_\_  
Straße und Hausnummer

\_\_\_\_\_  
PLZ und Ort

\_\_\_\_\_  
E-Mail

\_\_\_\_\_  
Telefon

\_\_\_\_\_  
Datum

\_\_\_\_\_  
Unterschrift(en) der beitretenden Person(en)

Ich willige/wir willigen in die Erhebung, Verarbeitung und Nutzung folgender personenbezogener Daten durch den Verein zur Mitgliederverwaltung im Wege der elektronischen Datenverarbeitung ein:

Name, Anschrift, E-Mail, Telefonnummer, Kontoverbindung

